

Российская Федерация
Иркутская область
Усольское районное муниципальное образование
А Д М И Н И С Т Р А Ц И Я
городского поселения
Мишелевского муниципального образования

П О С Т А Н О В Л Е Н И Е

от 30.11.2017

№ 403

р.п. Мишелевка

**О предварительном согласовании предоставления земельного участка,
расположенного по адресу: Российская Федерация
Иркутская область, Усольский район,
р.п. Мишелевка, ул. Щорса, 36**

Рассмотрев заявления гр. Белобородовой С.В. о предварительном согласовании предоставления земельного участка, расположенного по адресу: Российская Федерация Иркутская область, Усольский район, р.п. Мишелевка, ул. Щорса, 36, в соответствии с градостроительным регламентом, учитывая Генеральный план Мишелевского муниципального образования, утвержденный решением Думы городского поселения Мишелевского муниципального образования от 29.05.2015г. № 102, Правила землепользования и застройки Мишелевского муниципального образования, утвержденные решением Думы городского поселения Мишелевского муниципального образования от 29.05.2015г. № 103, земельный участок расположен в зоне застройки индивидуальных жилых домов (ЖЗ-1), вид разрешенного использования земельного участка «индивидуальные жилые дома с приусадебными земельными участками» на основании акта выбора № 20 от 10.05.2016г., руководствуясь ст. ст. 11.10, 39.2, 39.6, 39.8, 39.10 39.14, 39.15 Земельного кодекса Российской Федерации, руководствуясь ст. ст. 23, 46 Устава Мишелевского муниципального образования, администрация городского поселения Мишелевского муниципального образования

П О С Т А Н О В Л Я Е Т :

1. Предварительно согласовать гр. Белобородовой С.В, паспорт: 25 14 № 966819, выдан 17.06.2014г. ОУФМС России по Иркутской области в гор. Усолье-Сибирское и Усольскомр-не, место жительства: Российская Федерация Иркутская область, Усольский район, р.п. Мишелевка, ул. Щорса, 8г-32, предоставление земельного участка из земель населенных пунктов площадью 800 кв.м., расположенного по адресу: Российская Федерация Иркутская область, Усольский район, р.п. Мишелевка, ул. Щорса, 36, с основным видом разрешенного использования земельного участка – «индивидуальные жилые дома с приусадебными земельными участками».
2. Утвердить схему расположения земельного участка на кадастровом плане территории 38:16:000011, расположенного по адресу: Российская Федерация Иркутская область, Усольский район, р.п. Мишелевка, ул. Щорса, 36.
3. Условием предоставления гр. Белобородовой С.В. земельного участка, является проведение работ по его образованию, в соответствии со схемой расположения земельного участка.
4. Настоящее постановление действует в течение двух лет.

Глава городского поселения
Мишелевского муниципального образования



Н.А. Валянин

Схема расположения земельного участка на кадастровом плане территории с использованием расчленки

Кадастровый квартал: 38:16:000011

Иркутская область, Усольский район, р.п. Мухоморова, ул. Щорса, 36

земли населенных пунктов

Категория земель:

Площадь участка по сведениям

ГЗК

Объект недвижимости

Разрешенное использование: для индивидуального жилищного строительства

Ограничения в пользовании:

Не установлены

Площадь участка:

800 ± 6 кв.м

Заказчик работ:

Белобородова Светлана Владимировна

Контактный телефон:

8-902-515-44-50

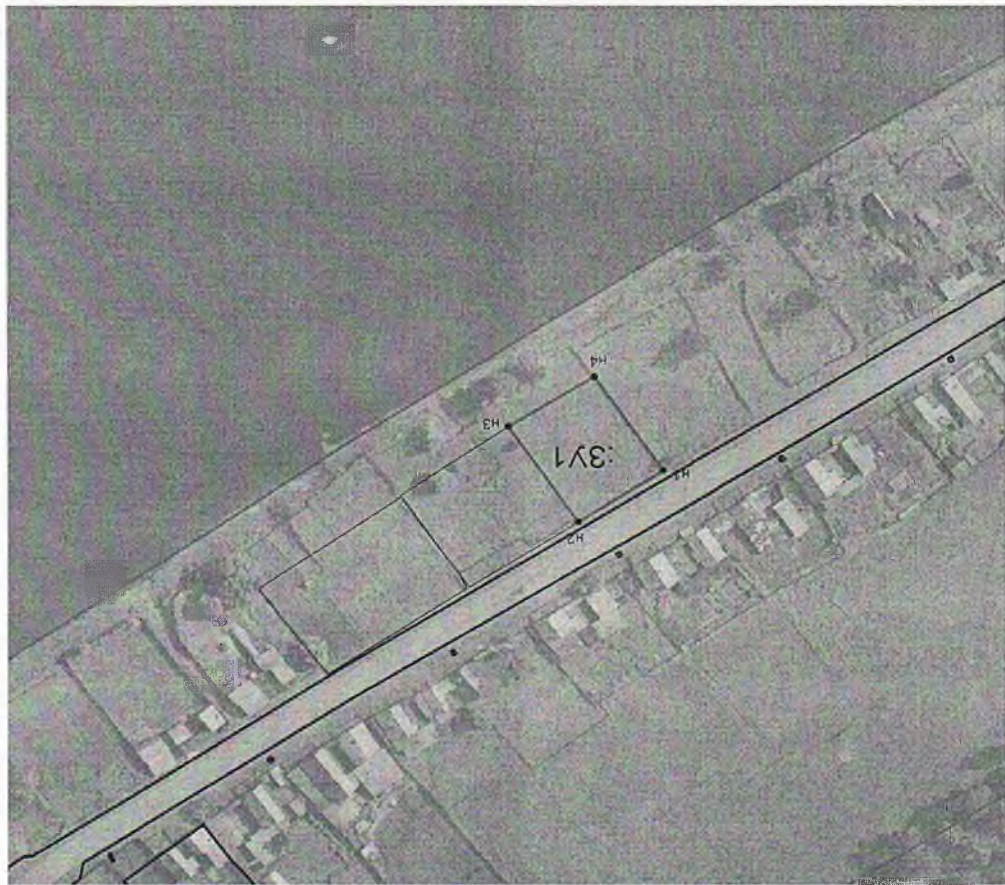

МАСШТАБ 1: 2000

УСЛОВНЫЕ ОБОЗНАЧЕНИЯ:

- образуемый земельный участок



- существующий земельный участок



- граница кадастрового квартала



Договор №

921

от

02.10.2017

исп.: кадастровый инженер Разуваева М. И.

01.12.2017

Описание границ

от	-	до	расстояние
Н1	-	Н2	25,50
Н2	-	Н3	31,47
Н3	-	Н4	25,72
Н4	-	Н1	31,01

УТВЕРЖДЕНА:

Постановлением администрации городского поселения

Мишелевского МО

наименование документа об утверждении, включая наименование органа государственной власти или органов местного самоуправления,

за № *НСЗ* от *30.11.2012*

принявших решение об утверждении схемы или подписавших соглашение о перераспределении земельных участков

Схема расположения земельного или земельных участков на кадастровом плане территории

Условный номер земельного участка: 38:16:000011:3У1

Площадь участка:

800 ± 6 кв.м

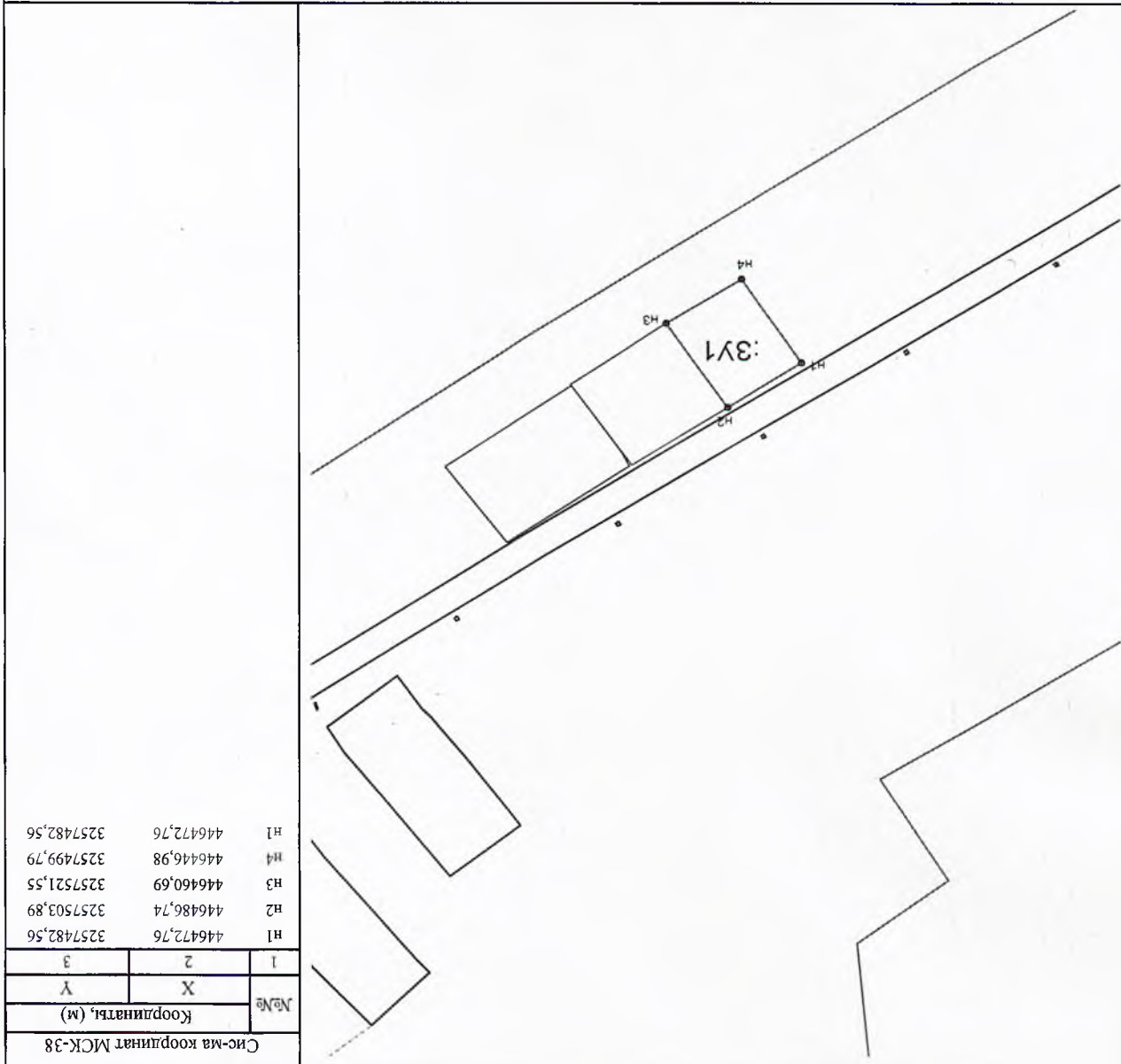

Сис-ма координат МСК-38		Координаты, (м)	
№№	i	X	Y
		1	2
H1	1	446472,76	3257482,56
H2	2	446486,74	3257503,89
H3	3	446460,69	3257521,55
H4	4	446446,98	3257499,79
H1	1	446472,76	3257482,56

МАСШТАБ 1: 2000

Условные обозначения:

-граница образуемого земельного участка
 -обозначение образуемого земельного участка
 -границы земельных участков

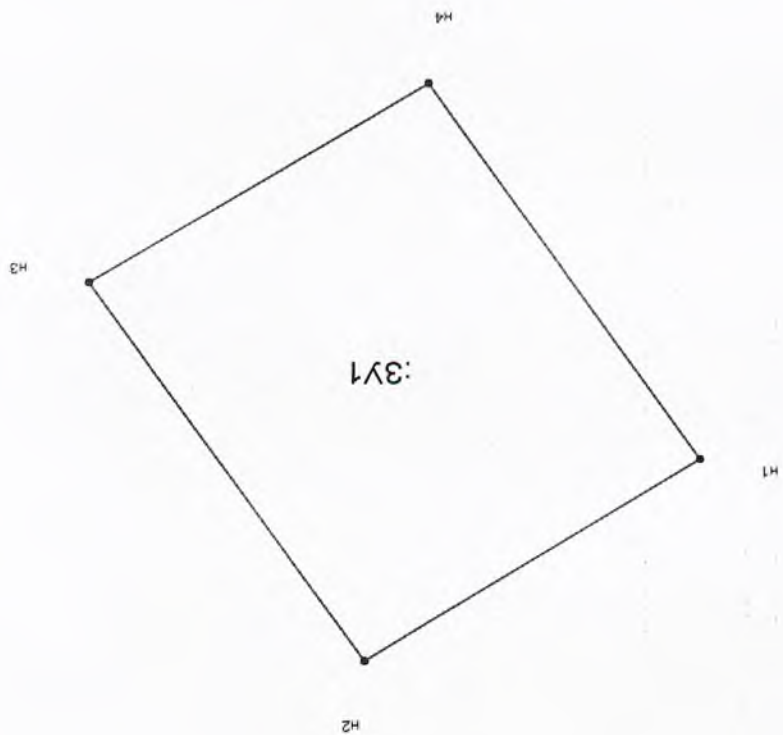

Условные обозначения:

МАСШТАБ 1: 500

- граница образуемого земельного участка
- граница части образуемого земельного участка
- H2 - обозначение характерной точки границы
- :371 - обозначение образуемого земельного участка
- :371/чз1 - обозначение части образуемого земельного участка